

ESTRUCTURA DE REDES DE SERVICIOS DE SALUD DIRESA CUSCO

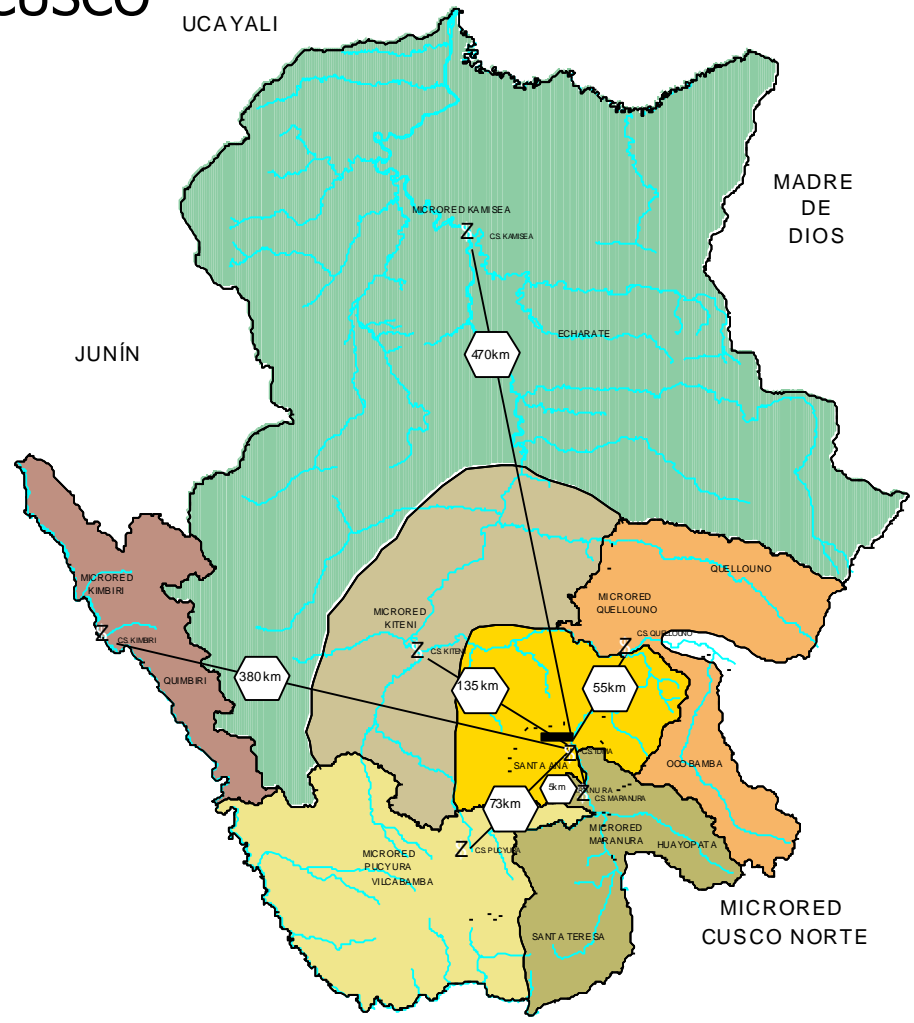
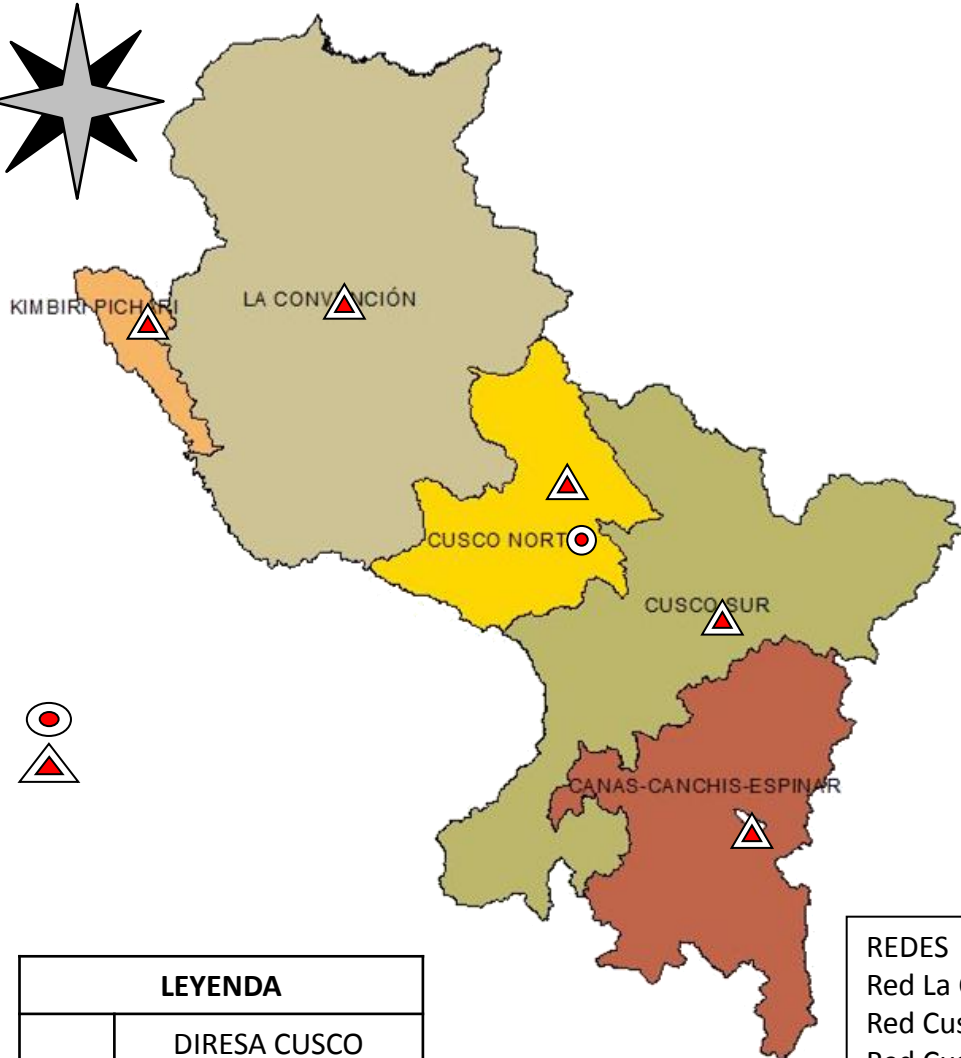

LEYENDA	
	DIRESA CUSCO
	REDES DE SALUD

REDES	M.R.
Red La Convención	08
Red Cusco Norte	09
Red Cusco Sur	15
Red Canas-Canchis-Espinar	<u>06</u>
Total DIRESA Cusco	38

FUENTE: VEA-RENACE CUSCO

UBICACIÓN GEOGRAFICA CASO CONFIRMADOS DE DENGUE

MICRO RED SANTA ANA, (Hasta 28/03/2014)

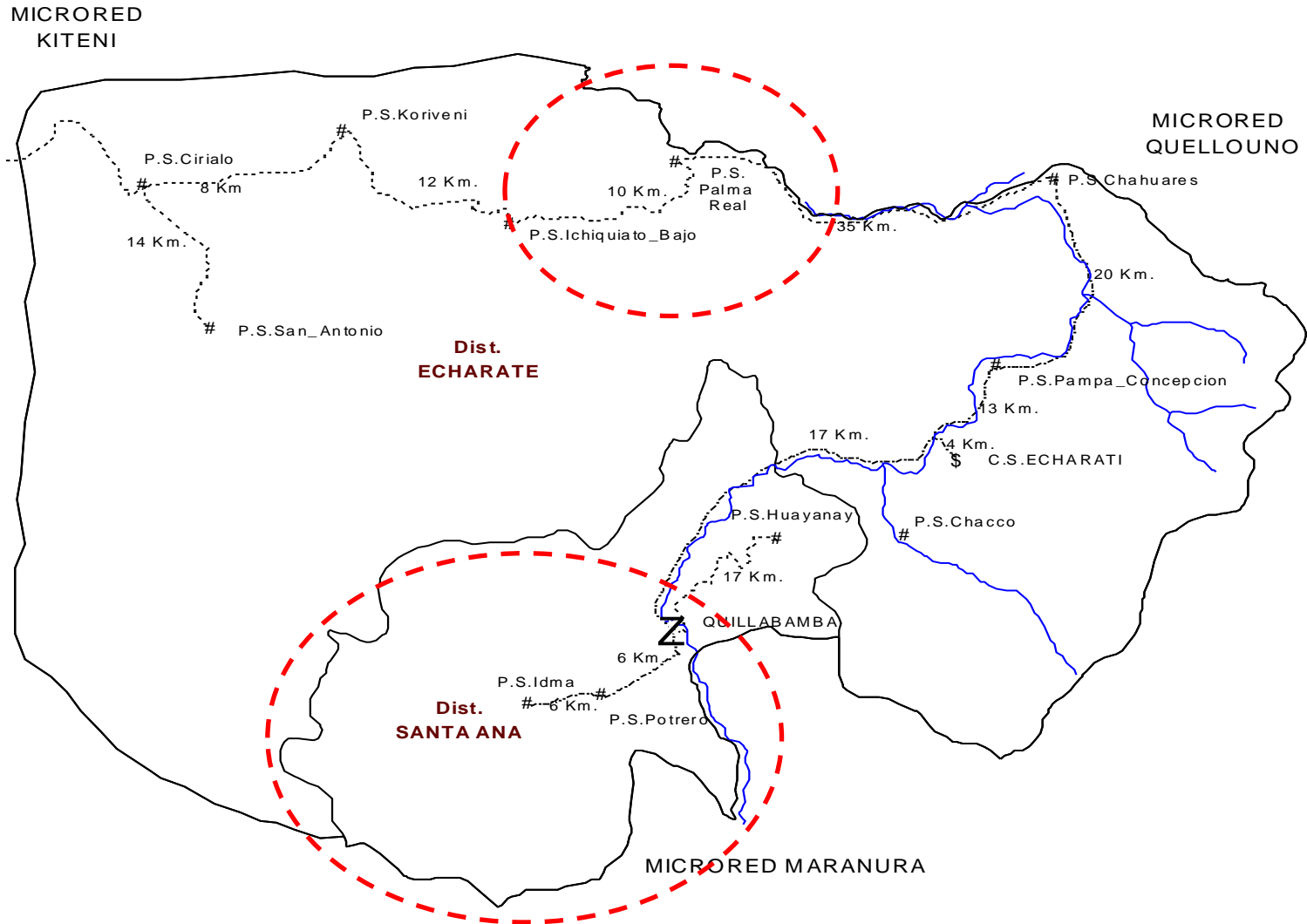

UBICACIÓN GEOGRAFICA CASO CONFIRMADOS DE DENGUE MICRO RED MARANURA, (Hasta 28/03/2014)

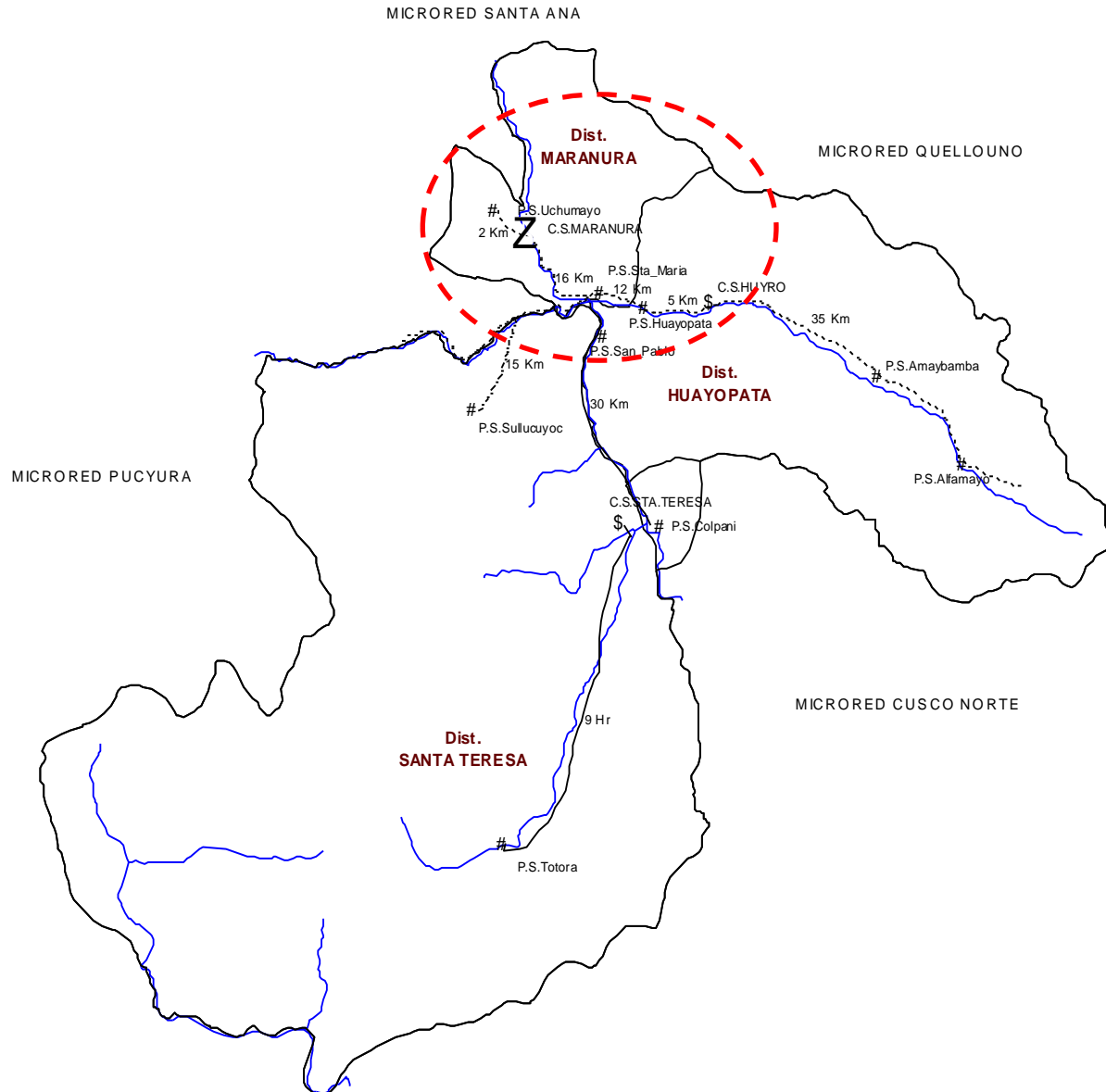

CASOS CONFIRMADOS DE DENGUE SEGÚN GRUPO ETAREO Y SEXO REGION CUSCO, PROVINCIA LA CONVENCION (HASTA EL 31/03/2014)

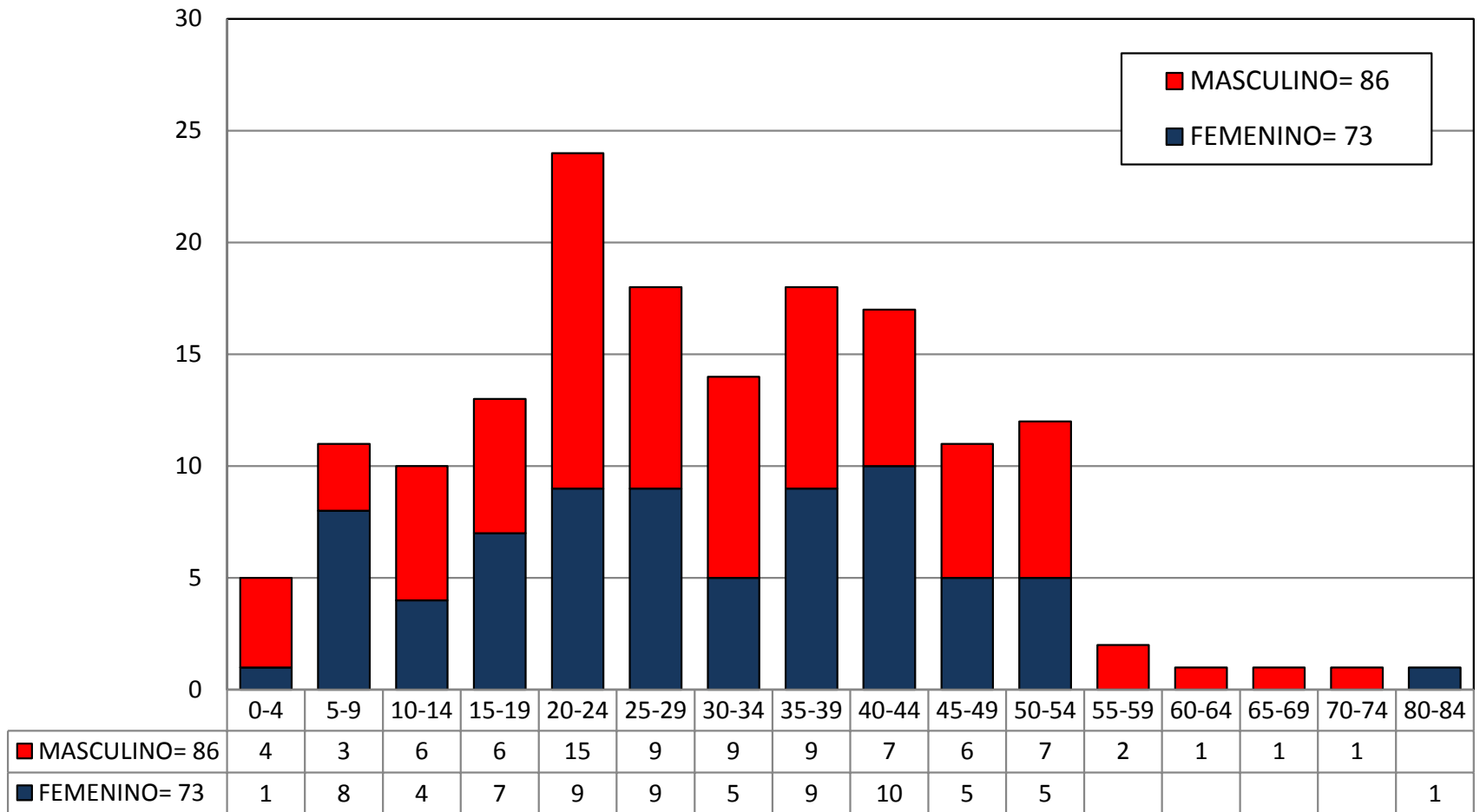

CASOS CONFIRMADOS DE DENGUE SEGÚN INICIO DE SINTOMAS Y SEXO REGION CUSCO, PROVINCIA LA CONVENCION (HASTA EL 31/03/2014)

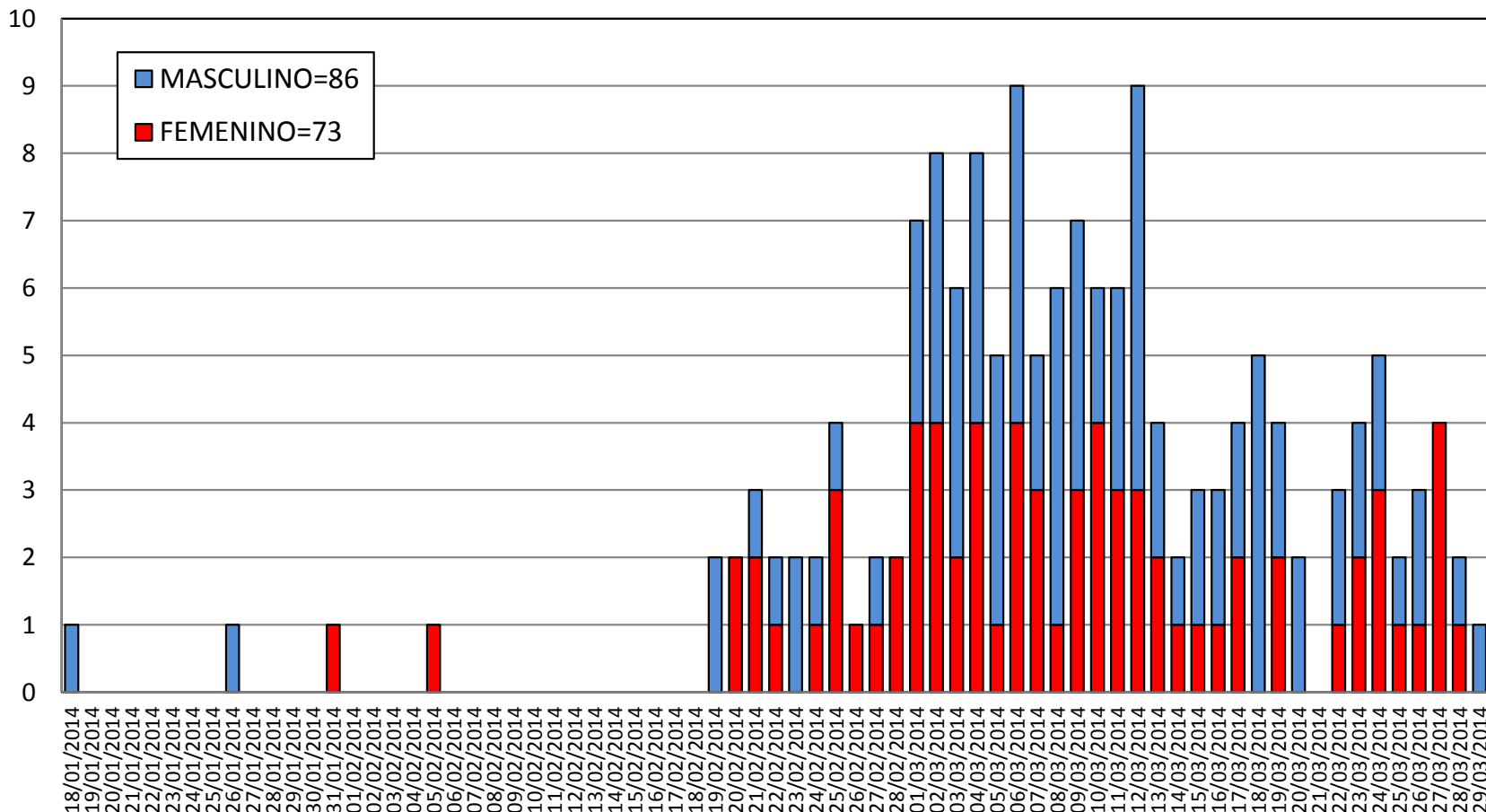

CASOS CONFIRMADOS Y DESCARTADOS DE DENGUE SEGÚN INICIO DE SINTOMAS REGION CUSCO, PROVINCIA LA CONVENCION (HASTA EL 31/03/2014)

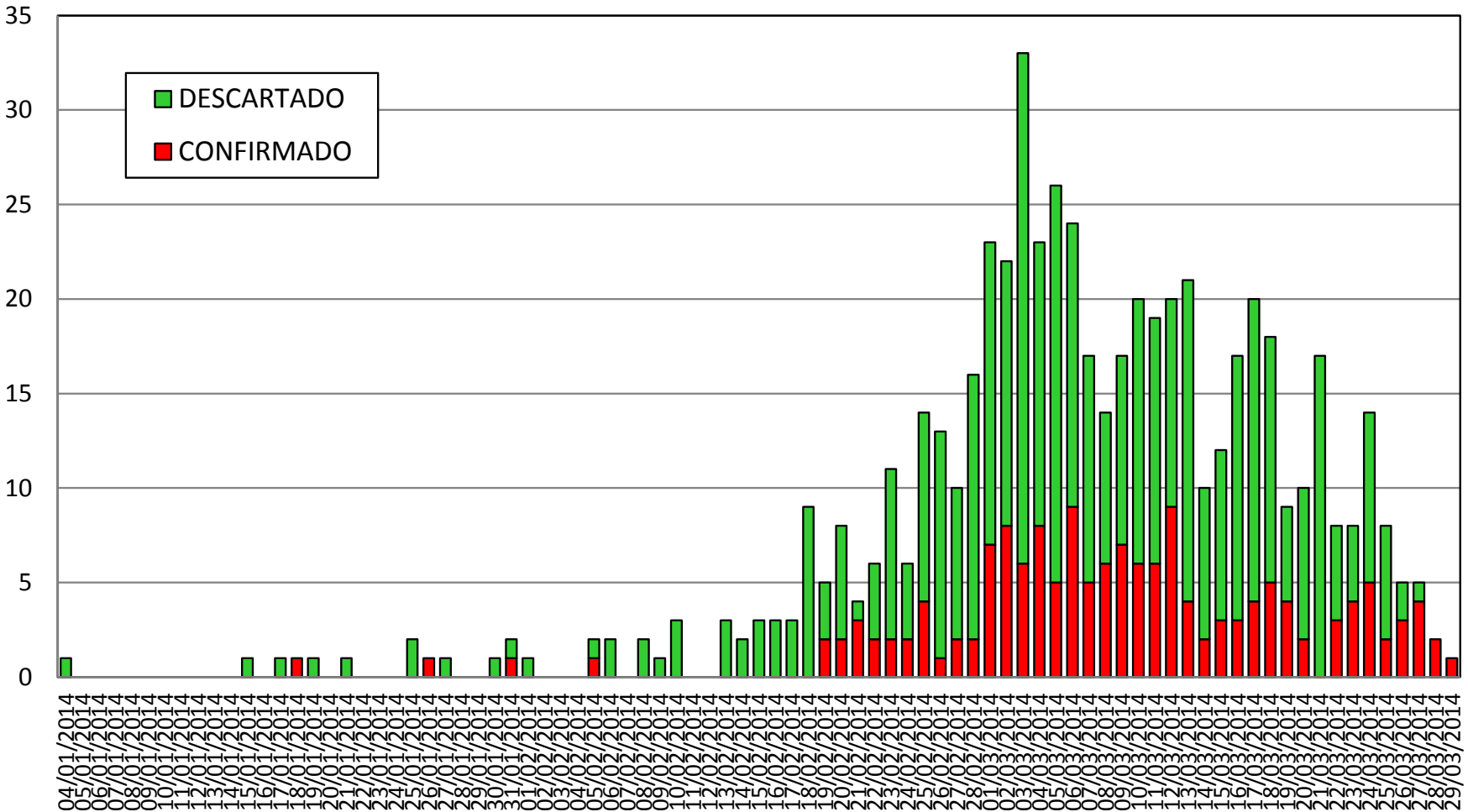

FUENTE: VEA-RENACE CUSCO

CASOS NOTIFICADOS Y CONFIRMADOS DE DENGUE SEGÚN INICIO DE SINTOMAS REGION CUSCO, PROVINCIA LA CONVENCION (HASTA EL 31/03/2014)

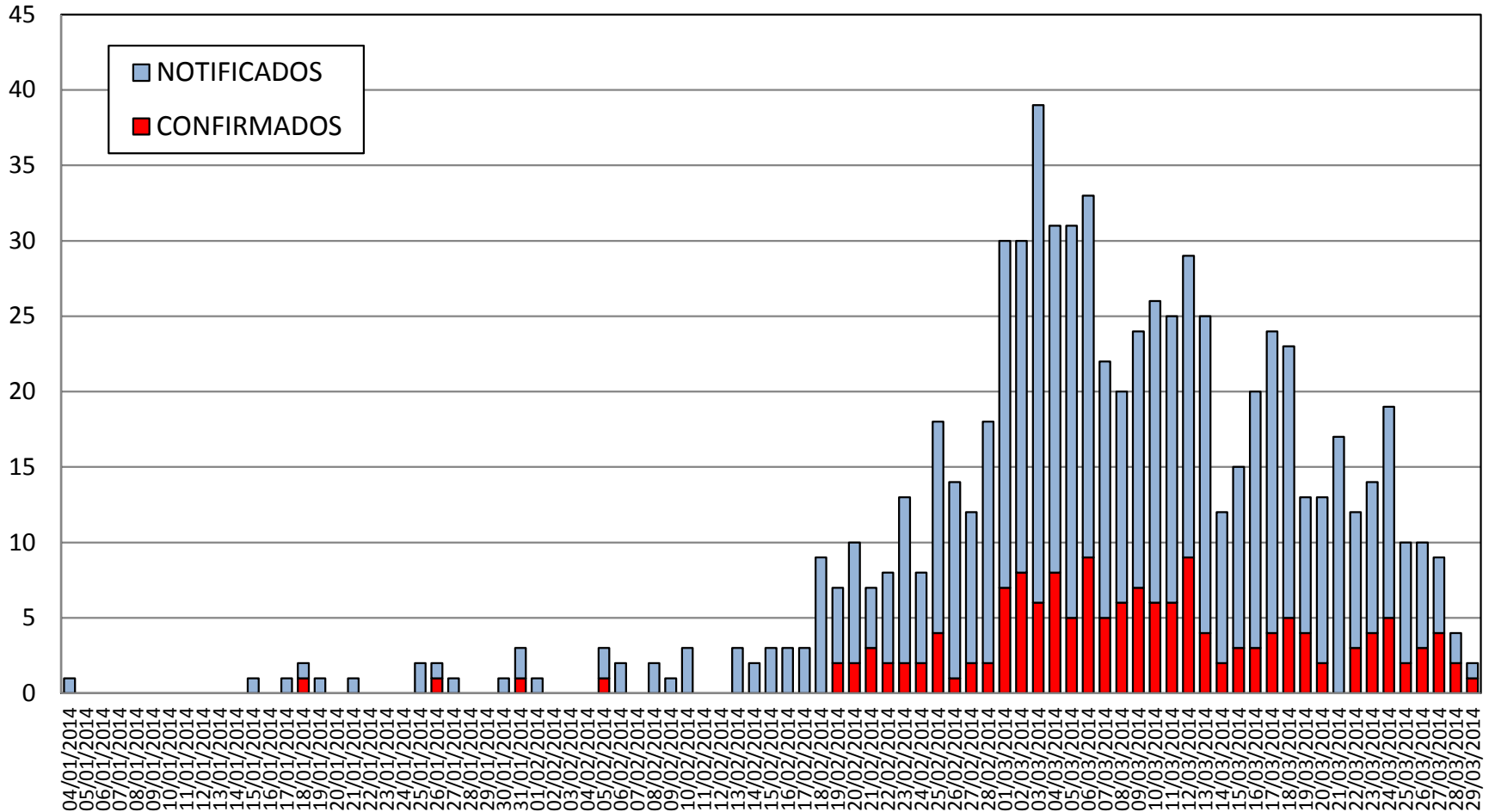

CASOS CONFIRMADOS DE DENGUE SEGÚN
LUGAR PROBABLE DE INFECCION
REGION CUSCO, PROVINCIA LA CONVENCION
(HASTA EL 31/03/2014)

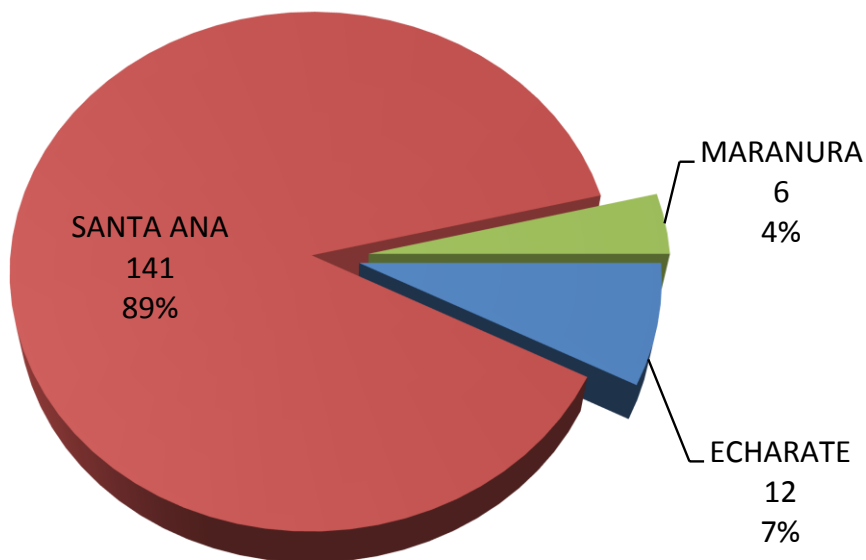

CASOS CONFIRMADOS DE DENGUE SEGÚN SEXO
REGION CUSCO, PROVINCIA LA CONVENCION
(HASTA EL 31/03/2014)

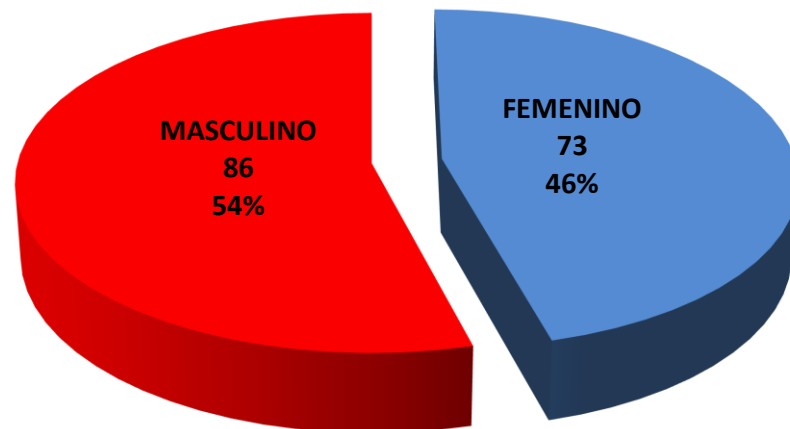

**TOTAL DE MUESTRAS PROCESADAS DE DENGUE
CASOS IMPORTADOS, DIRESA CUSCO, (HASTA EL 31/03/2014)**

REDES/EE.SS. REMITENTE	POSITIVAS	NEGATIVAS	TOTAL DE MUESTRAS
RED SUR	0	3	3
RED NORTE	4	1	5
H. REGIONAL	0	13	13
H. LORENA	1	4	5
ESSALUD	2	3	5
MADRE DE DIOS	0	4	4
OTROS	0	0	0
TOTAL	7	28	35

**TOTAL DE MUESTRAS PROCESADAS DE DENGUE
CASOS AUTOCTONOS, DIRESA CUSCO, (HASTA EL 31/03/2014)**

REDES/EE.SS. REMITENTE	POSITIVAS	NEGATIVAS	TOTAL DE MUESTRAS
RED LA CONVENCION	159	430	589
TOTAL GENERAL	166	458	624

NUMERO DE MUESTRAS PROCESADAS DE DENGUE AMBITO RED LA CONVENCION (HASTA EL 31/03/2014)

MUESTRAS DIAGNOSTICADAS EN LABORATORIO	POSITIVAS	NEGATIVAS	TOTAL
DIAGNOSTICADOS POR PCR INS	10	0	10
LAB. REFERENCIAL	87	331	418
LAB. INTERMEDIO (H. QUILLABAMBA)	62	99	161
TOTAL	159	430	589