



*Gestión con Transparencia*

**GOBIERNO REGIONAL DE CUSCO  
DIRECCION REGIONAL DE SALUD**



**DIRECCION EJECUTIVA DE INTELIGENCIA SANITARIA - DIRECCION DE EPIDEMIOLOGIA**

**SALA SITUACIONAL DE DENGUE  
DIRESA CUSCO**



**AL 10/10/2014**

# ESTRUCTURA DE REDES DE SERVICIOS DE SALUD DIRESA CUSCO

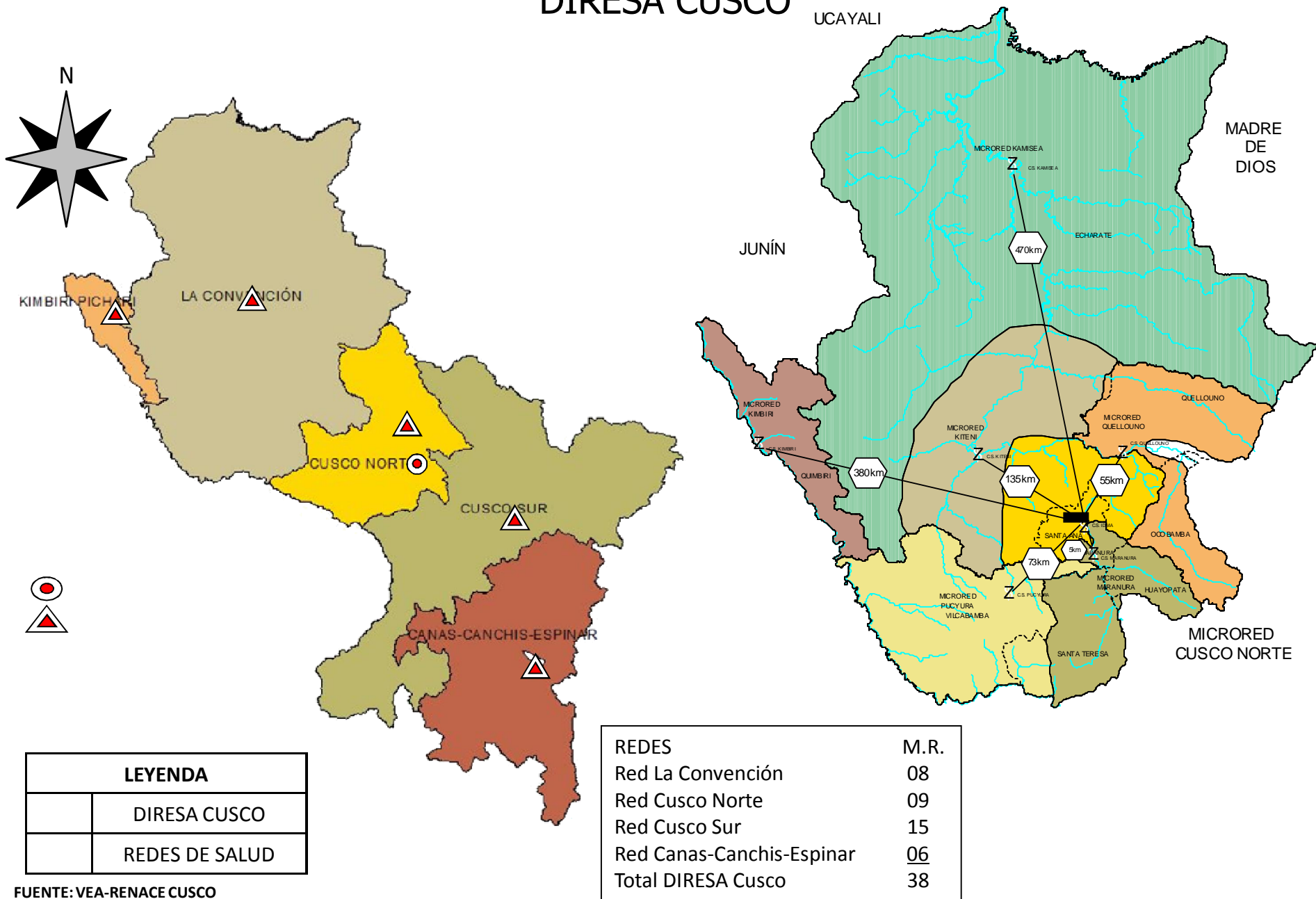

FUENTE: VEA-RENACE CUSCO

# UBICACIÓN GEOGRAFICA CASO CONFIRMADOS DE DENGUE MICRO RED SANTA ANA, (Hasta 10/10/2014)

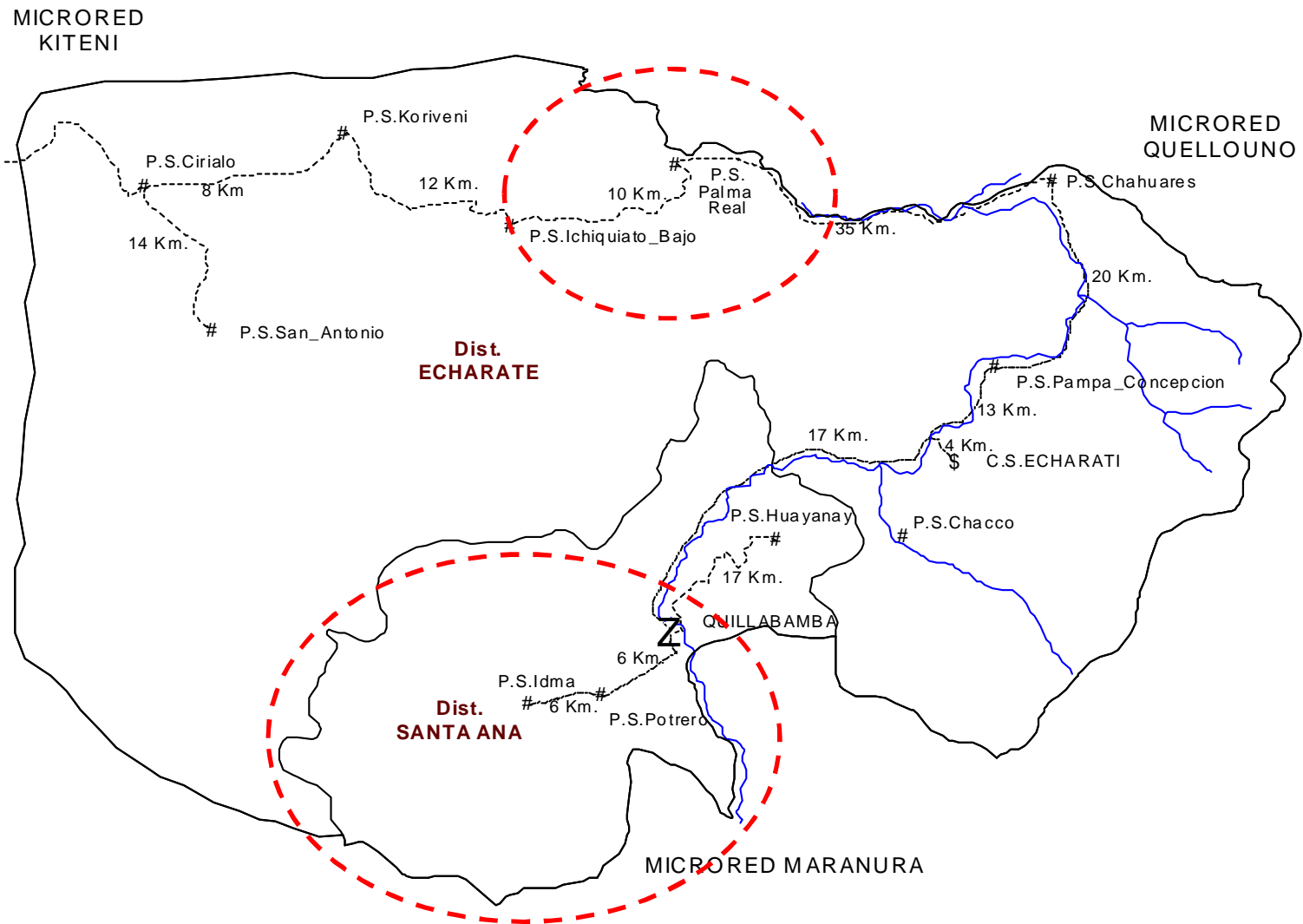

# UBICACIÓN GEOGRAFICA CASO CONFIRMADOS DE DENGUE MICRO RED MARANURA, (Hasta 10/10/2014)

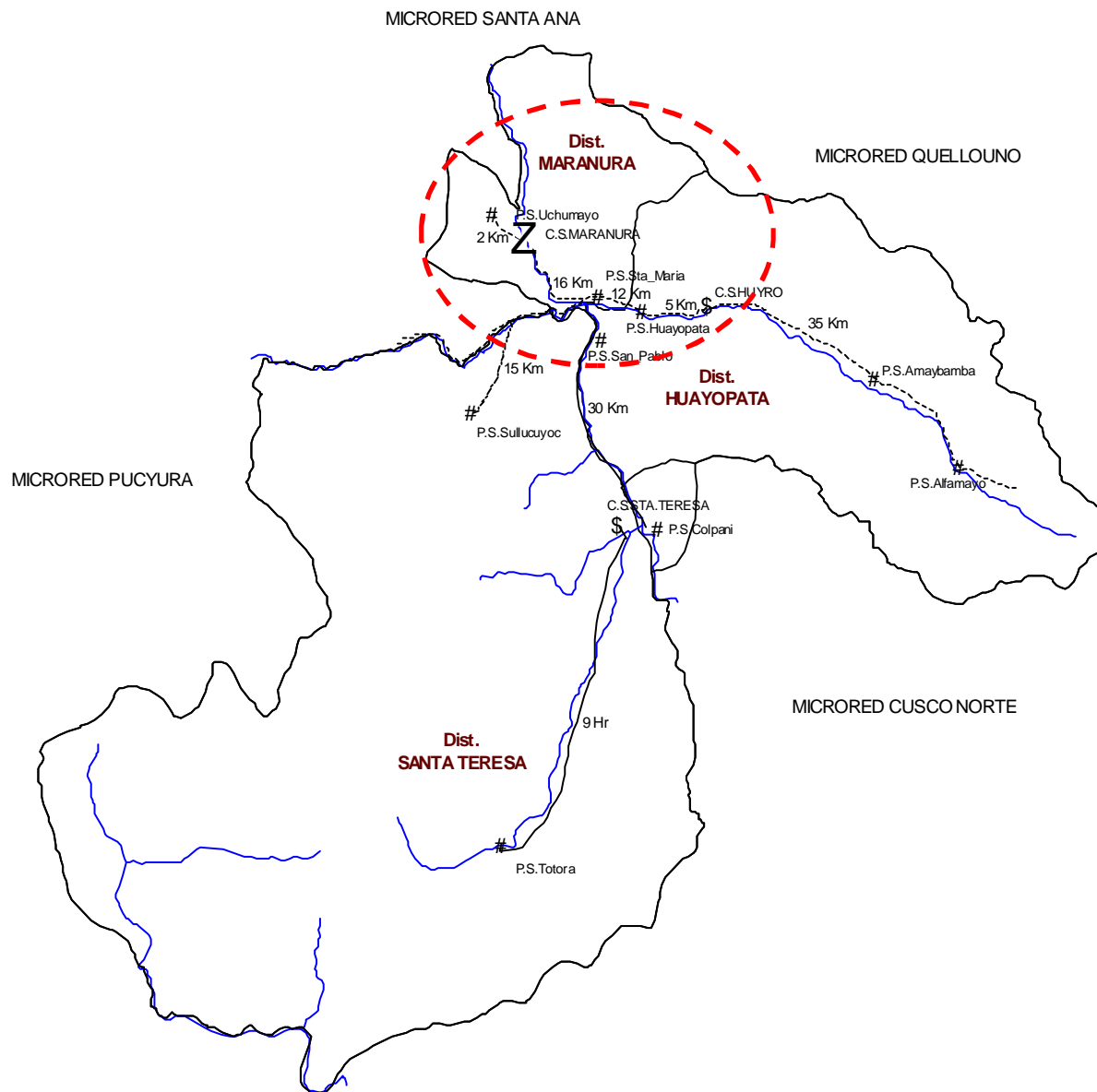

## CASOS REPORTADOS DE DENGUE SEGUN PROVINCIAS

### DIRECCION REGIONAL DE SALUD CUSCO 2014 (Hasta la S.E. N° 40)

DEPARTAMENTO	PROVINCIA	DISTRITO	DENGUE SIN SEÑALES DE ALARMA				DENGUE CON SEÑALES DE ALARMA				DENGUE GRAVE				TOTAL PROBABLES	TOTAL CONFIRMADOS	TOTAL DESCARTADOS	TOTAL NOTIFICADOS
			PROBABLE	CONFIRMADO	DESCARTADO	TOTAL	PROBABLE	CONFIRMADO	DESCARTADO	TOTAL	PROBABLE	CONFIRMADO	DESCARTADO	TOTAL				
CUSCO	CALCA	YANATILE			1	1			1	1			1	1	0	0	3	3
CUSCO	LA CONVENCION	ECHARATE		24	287	311		1	6	7			2	2	0	25	295	320
CUSCO	LA CONVENCION	HUAYOPATA			4	4			1	1					0	0	5	5
CUSCO	LA CONVENCION	KIMBIRI			1	1									0	0	1	1
CUSCO	LA CONVENCION	MARANURA		7	29	36									0	7	29	36
CUSCO	LA CONVENCION	QUELLOUNO			3	3			1	1					0	0	4	4
CUSCO	LA CONVENCION	SANTA ANA		169	400	569		2	7	9		1	4	5	0	172	411	583
CUSCO	LA CONVENCION	SANTA TERESA			2	2									0	0	2	2
CUSCO	LA CONVENCION	VILCABAMBA			2	2							1	1	0	0	3	3
CUSCO	QUISPICANCHI	CAMANTI			2	2			1	1					0	0	3	3
<b>Total CUSCO</b>				<b>200</b>	<b>731</b>	<b>931</b>		<b>3</b>	<b>17</b>	<b>20</b>		<b>1</b>	<b>8</b>	<b>9</b>	<b>0</b>	<b>204</b>	<b>756</b>	<b>960</b>
LORETO	MAYNAS	IQUITOS	1		4	5			1	1					1	0	5	6
<b>Total LORETO</b>			<b>1</b>		<b>4</b>	<b>5</b>			<b>1</b>	<b>1</b>					<b>1</b>	<b>0</b>	<b>5</b>	<b>6</b>
MADRE DE DIOS	MANU	HUEPETUHE			3	3							1	1	0	0	4	4
MADRE DE DIOS	MANU	MADRE DE DIOS			1	1		1		1					0	1	1	2
MADRE DE DIOS	MANU	MANU			1	1							1	1	0	0	2	2
MADRE DE DIOS	TAHUAMANU	IBERIA											1	1	0	0	1	1
MADRE DE DIOS	TAMBOPATA	INAMBARI		2	5	7			3	3			2	2	0	2	10	12
MADRE DE DIOS	TAMBOPATA	LABERINTO						1		1					0	1	0	1
MADRE DE DIOS	TAMBOPATA	TAMBOPATA		2	10	12		4	2	6			1	1	0	6	13	19
<b>Total MADRE DE DIOS</b>				<b>4</b>	<b>20</b>	<b>24</b>		<b>6</b>	<b>5</b>	<b>11</b>			<b>6</b>	<b>6</b>	<b>0</b>	<b>10</b>	<b>31</b>	<b>41</b>
PUNO	SANDIA	SANDIA											1	1	0	0	1	1
<b>Total PUNO</b>													<b>1</b>	<b>1</b>	<b>0</b>	<b>0</b>	<b>1</b>	<b>1</b>
UCAYALI	ATALAYA	SEPAHUA		1		1									0	1	0	1
UCAYALI	ATALAYA	CALLERIA			1	1									0	0	1	1
<b>Total UCAYALI</b>				<b>1</b>	<b>1</b>	<b>2</b>									<b>0</b>	<b>1</b>	<b>1</b>	<b>2</b>
<b>TOTAL</b>			<b>1</b>	<b>205</b>	<b>756</b>	<b>962</b>		<b>9</b>	<b>23</b>	<b>32</b>		<b>1</b>	<b>15</b>	<b>16</b>	<b>1</b>	<b>215</b>	<b>794</b>	<b>1010</b>

## CASOS CONFIRMADOS DE DENGUE SEGÚN GRUPO ETAREO Y SEXO REGION CUSCO, PROVINCIA LA CONVENCION (HASTA EL 10/10/2014)

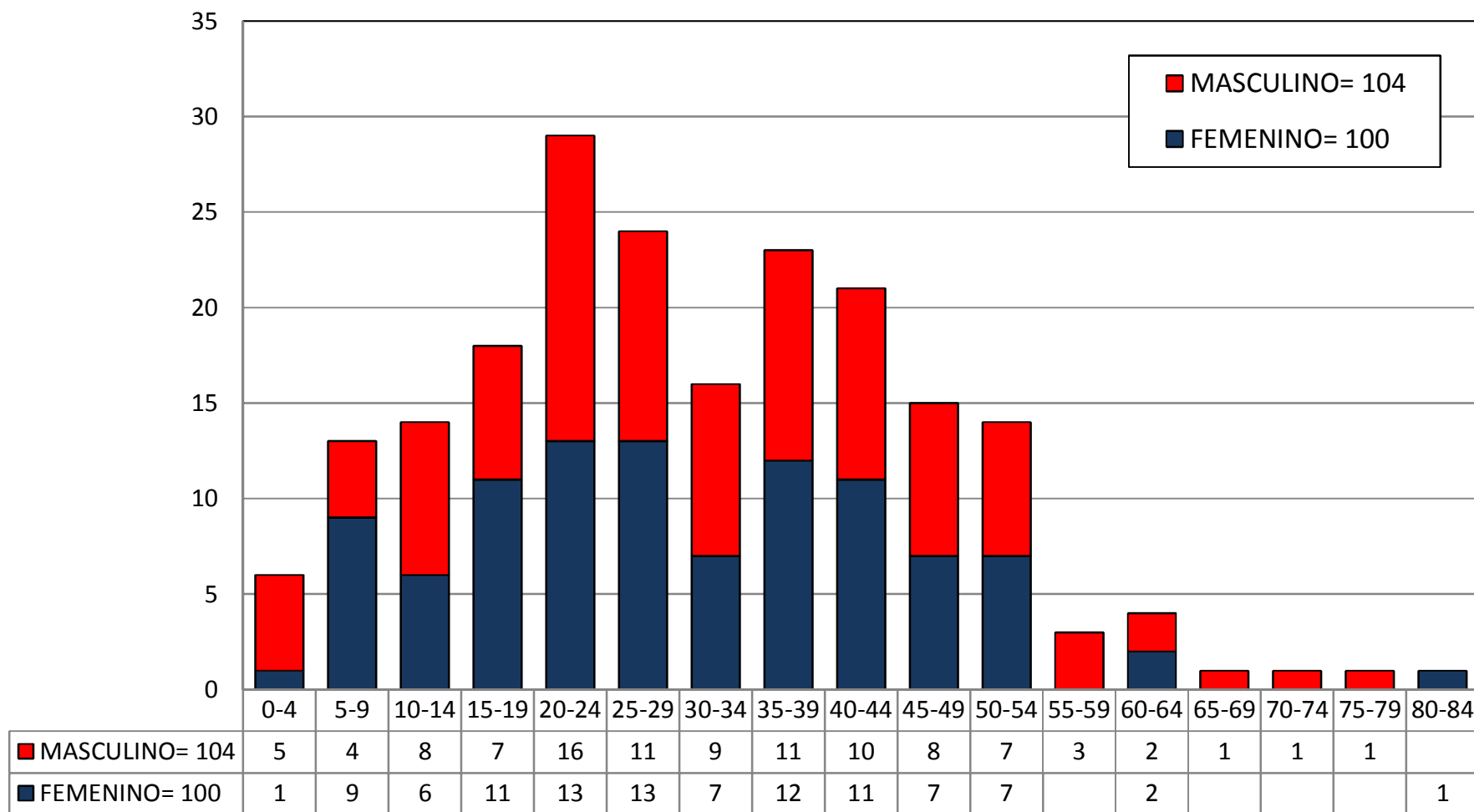

# CASOS CONFIRMADOS DE DENGUE SEGÚN INICIO DE SINTOMAS Y SEXO REGION CUSCO, PROVINCIA LA CONVENCION (HASTA EL 10/10/2014)

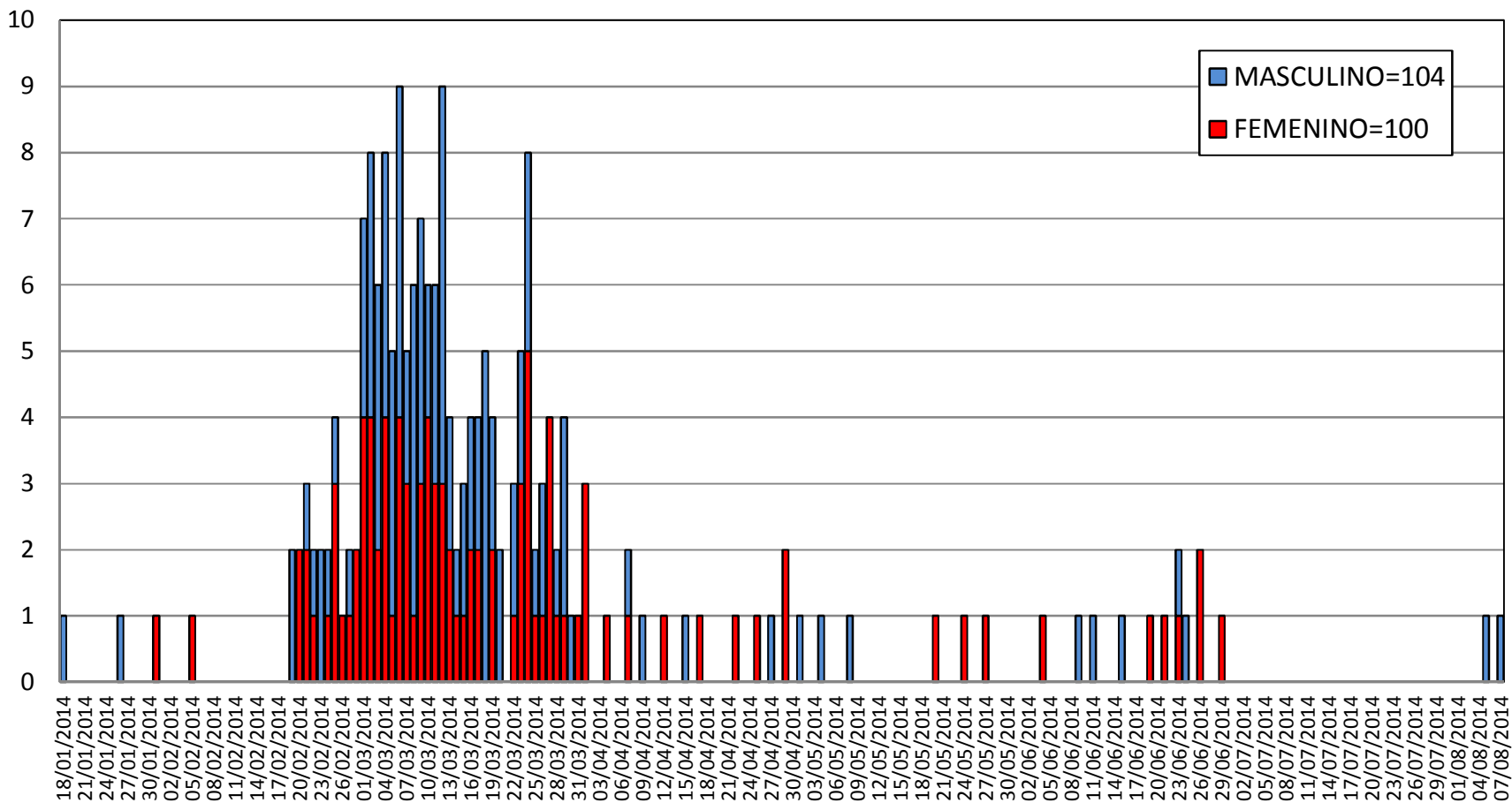

# CASOS CONFIRMADOS Y DESCARTADOS DE DENGUE SEGÚN INICIO DE SINTOMAS REGION CUSCO, PROVINCIA LA CONVENCION (HASTA EL 10/10/2014)

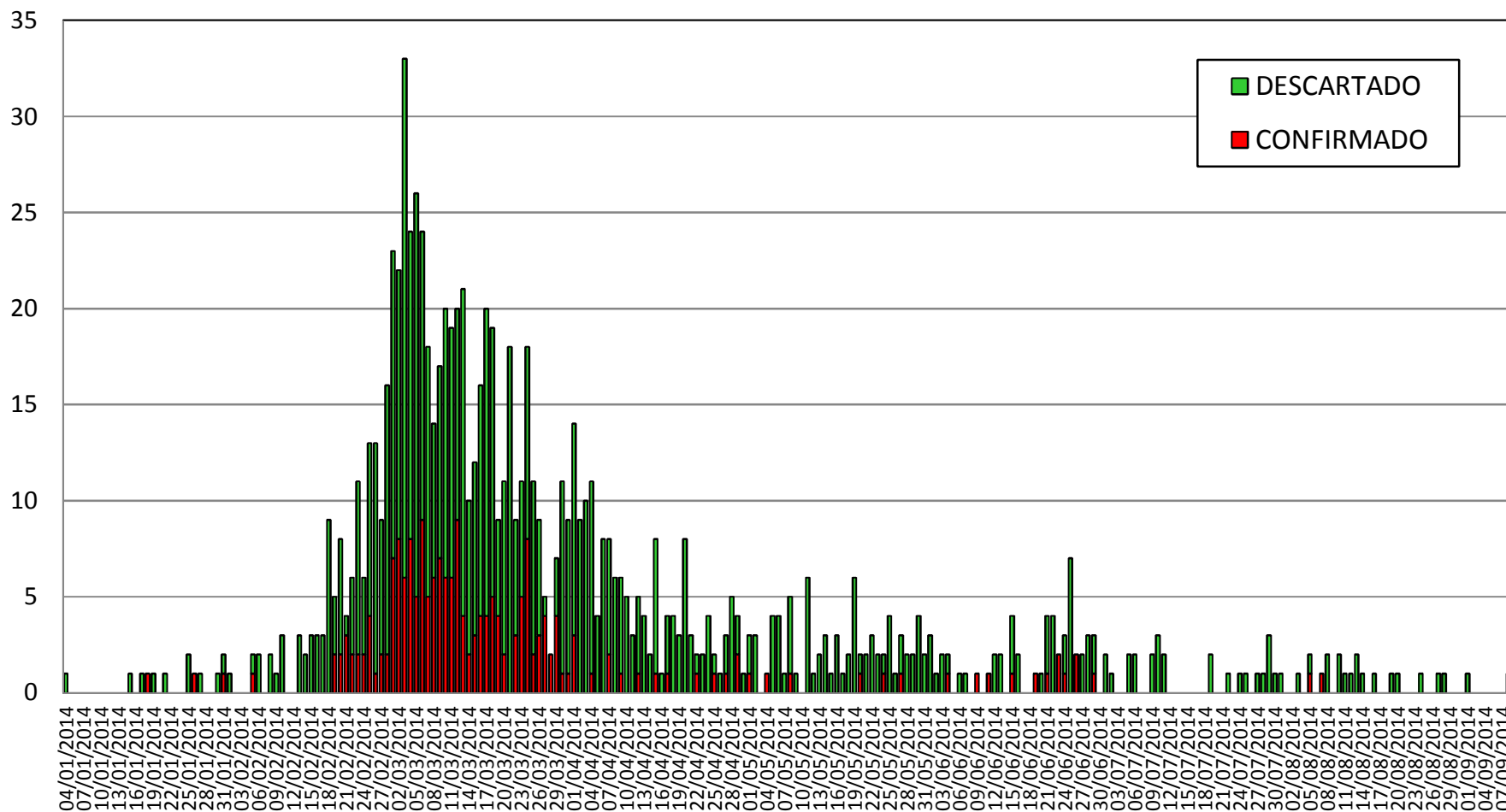



# CASOS NOTIFICADOS Y CONFIRMADOS DE DENGUE SEGÚN INICIO DE SINTOMAS REGION CUSCO, PROVINCIA LA CONVENCION (HASTA EL 10/10/2014)

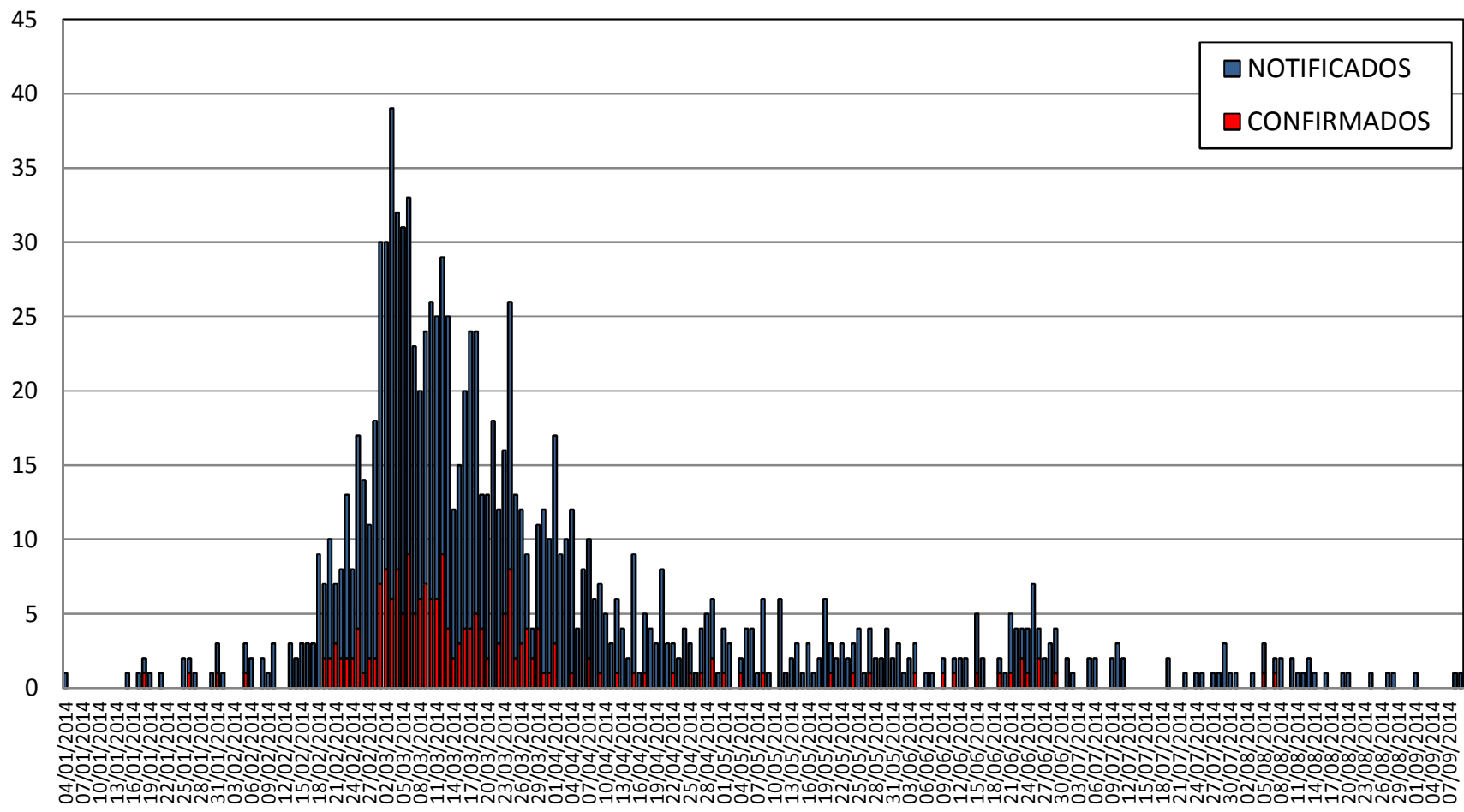

CASOS CONFIRMADOS DE DENGUE SEGÚN  
LUGAR PROBABLE DE INFECCION  
REGION CUSCO, PROVINCIA LA CONVENCION  
(HASTA EL 10/10/2014)

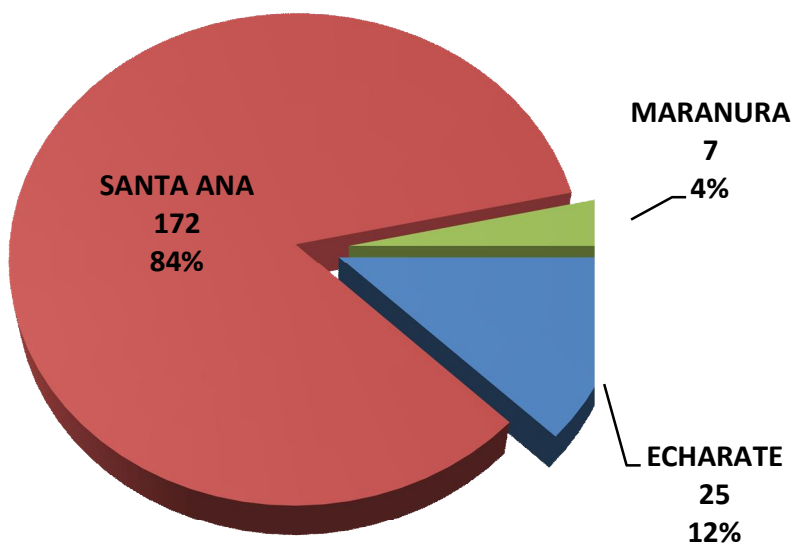

CASOS CONFIRMADOS DE DENGUE SEGÚN SEXO  
REGION CUSCO, PROVINCIA LA CONVENCION  
(HASTA EL 10/10/2014)

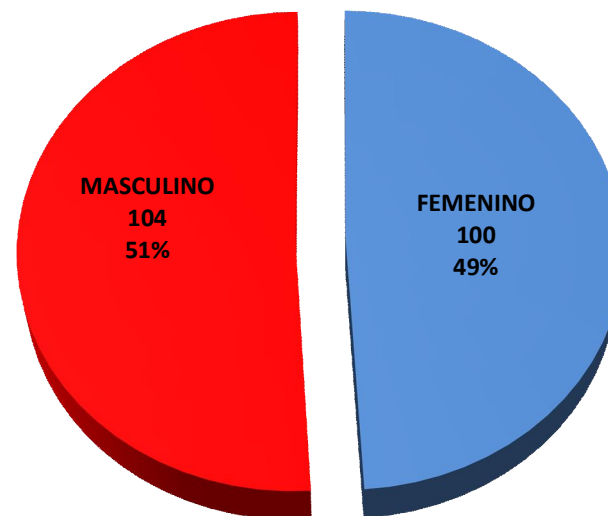

## CASOS NOTIFICADOS Y CONFIRMADOS DE DENGUE PROVINCIA LA CONVENCION, (HASTA LA SE.40-2014)

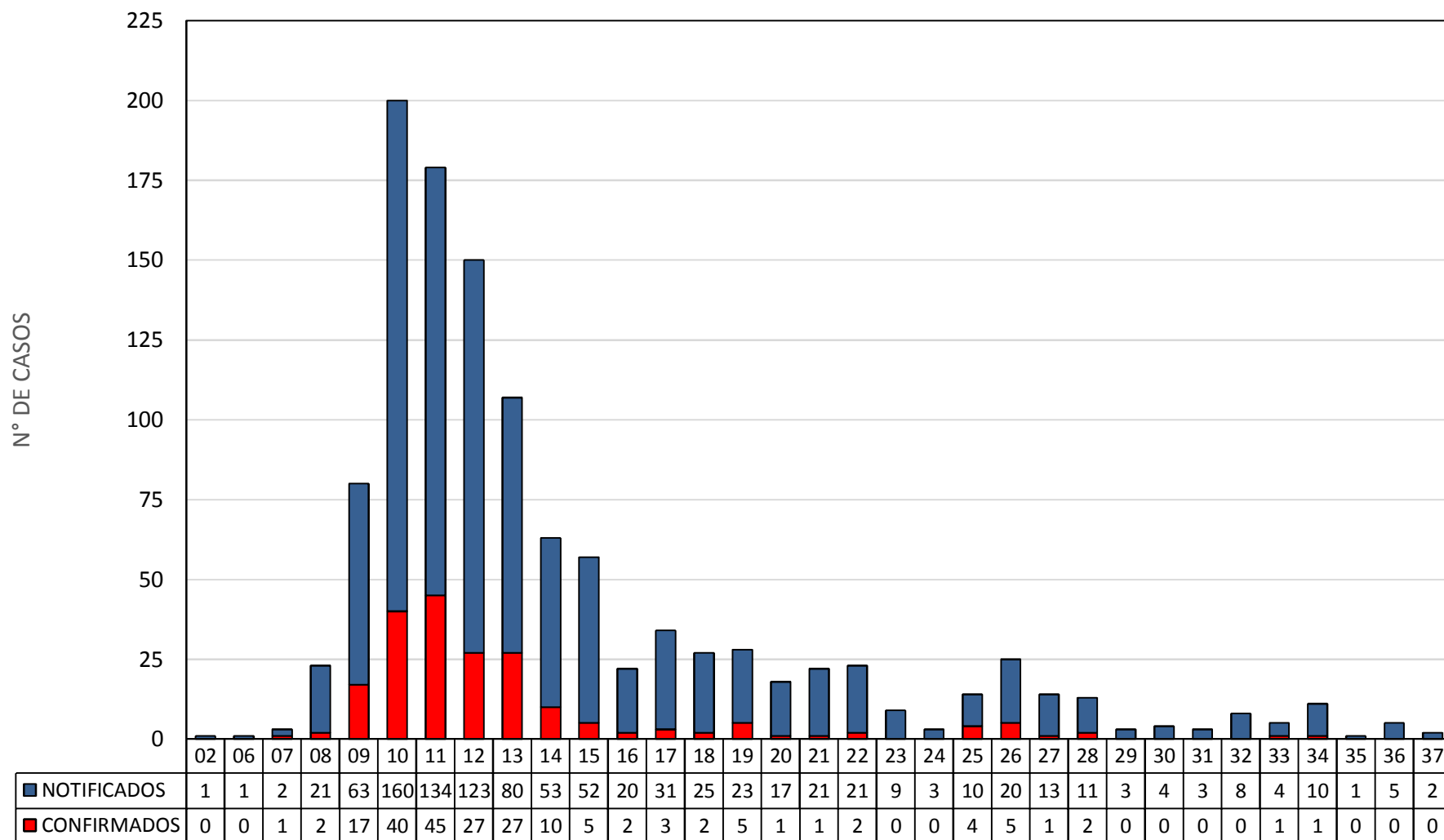

## CASOS NOTIFICADOS Y CONFIRMADOS DE DENGUE DISTRITO ECHARATE, (HASTA LA SE. 40-2014)

