



# SALA SITUACIONAL COVID-19

## REGIÓN CUSCO



INFORMACIÓN OFICIAL

ACTUALIZADO AL | **20 DE NOVIEMBRE DEL 2023**  
**SEMANA EPIDEMIOLÓGICA N° 46 DEL 2023**



# SALA SITUACIONAL COVID – 2023

**TOTAL CASOS**



**2403**

**CASOS SINTOMÁTICOS**



**2352**

**INCREMENTO DE CASOS POR DÍA**



**28**

**INCREMENTO DE FALLECIDOS POR DÍA**



**0**

Nota: Registros Adicionales días anteriores: 00

**HOSPITALIZADOS SALA COVID**

**0**

**ALTAS EPIDEMIOLÓGICAS**

**2307**

**FALLECIDOS**



**11**

**TASA LETALIDAD**

**0.46 %**

**TASA MORTALIDAD**

**0.08**

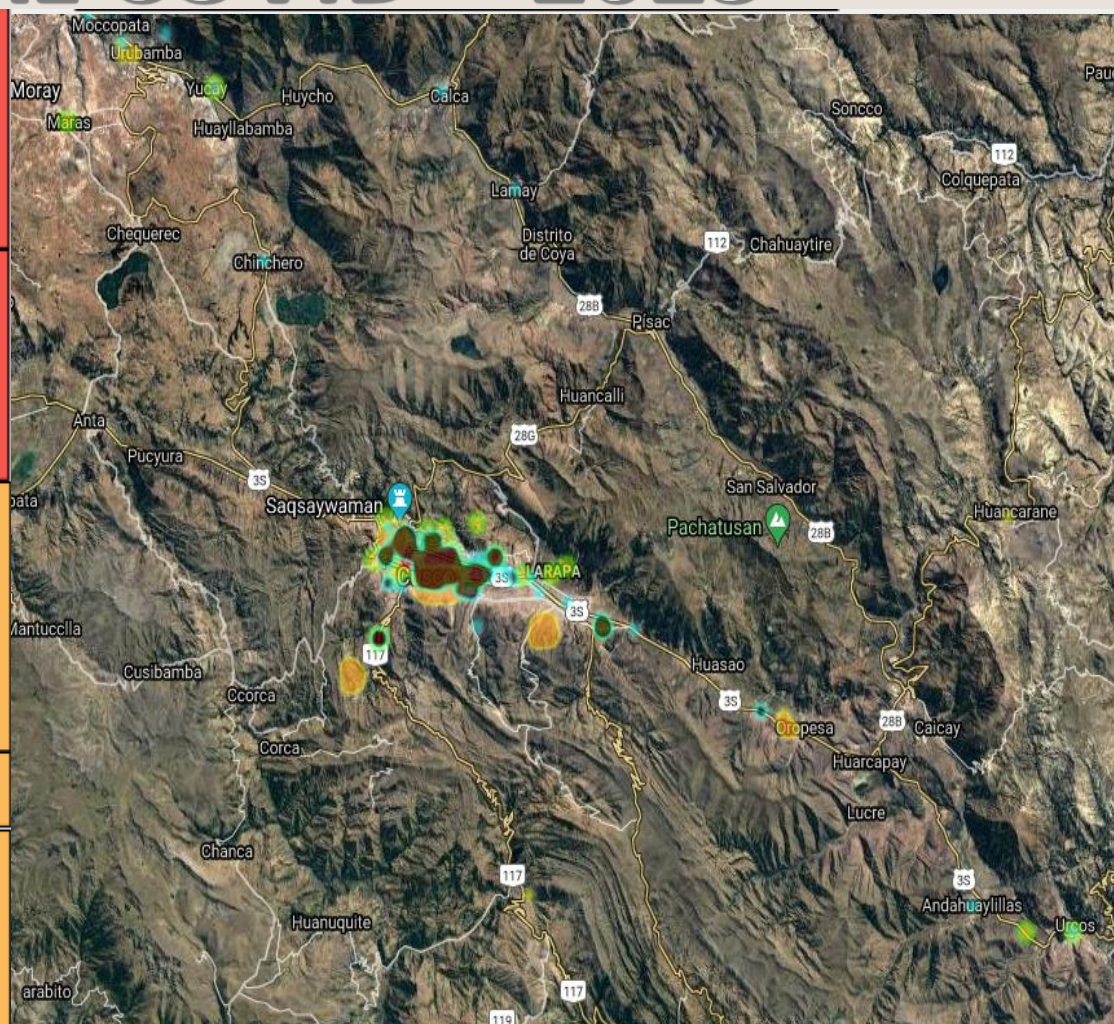

**PRUEBAS PROCESADAS**



**84026**

**PRUEBAS MOLECULARES**



**2989**

**PRUEBAS ANTIGENAS**



**81037**

**PRUEBAS MOLECULARES (+)**

**2255**

**PRUEBAS ANTIGENAS (+)**

**2255**

**TASA POSITIVIDAD**

**2.86 %**

**PRUEBAS NEGATIVAS**



**81623**

SALA SITUACIONAL  
2022

TOTAL CASOS

 **51891**

PRUEBAS RÁPIDAS

 **0**

PRUEBAS MOLECULARES

 **27649**

PRUEBAS ANTÍGENAS

 **267344**

PRUEBAS RÁPIDAS (+)

**0**

PRUEBAS MOLECULARES (+)

**5013**

PRUEBAS ANTÍGENAS (+)

**46878**

PRUEBAS PROCESADAS

 **294993**

PRUEBAS NEGATIVAS TOTALES

 **243102**

TOTAL FALLECIDOS

 **313**

TASA DE LETALIDAD

**0,60 %**

TASA DE MORTALIDAD

**2,31**  
x 10,000 hab.

TASA DE POSITIVIDAD

**17,59 %**

SALA SITUACIONAL  
2020 - 2023



TOTAL CASOS

 **211791**

PRUEBAS RÁPIDAS

 **663896**

PRUEBAS MOLECULARES

 **93310**

PRUEBAS ANTÍGENAS

 **557953**

PRUEBAS RÁPIDAS (+)

**104509**

PRUEBAS MOLECULARES (+)

**25112**

PRUEBAS ANTÍGENAS (+)

**82170**

PRUEBAS PROCESADAS

 **1315159**

PRUEBAS NEGATIVAS TOTALES

 **1103368**

TOTAL FALLECIDOS

 **4636**

TASA DE LETALIDAD

**2,19%**

TASA DE MORTALIDAD









**11,36**  
x 10,000 hab.

TASA DE POSITIVIDAD

**16,10%**

# DISPONIBILIDAD HOSPITALARIA

## POR NIVEL DE ATENCIÓN, SALA UCI Y COVID

| NIVEL III<br>DE ATENCIÓN  | NIVEL II<br>DE ATENCIÓN   | NIVEL I<br>DE ATENCIÓN  | UCI   | UCIN  | TOTAL<br>DISPONIBILIDAD   |
|---|---|---|---|---|---|
|  |  |  |    |    |  |
| TOTAL CAMAS<br><b>33</b>  | TOTAL CAMAS<br><b>65</b>  | CRAT (Centros Rápidos de Atención Temporal)<br><b>201</b>                           | TOTAL CAMAS<br><b>11</b>  | TOTAL CAMAS<br><b>02</b>  | TOTAL CAMAS<br><b>312</b>   |
| CAMAS OCUPADAS<br><b>00</b>   | CAMAS OCUPADAS<br><b>00</b>   | CAMAS OCUPADAS<br><b>0</b>  | UCI COVID<br>CON VENTILADOR<br>MECÁNICO<br><br>CAMAS OCUPADAS<br><b>00</b> | UCI COVID<br>INTERMEDIO<br><br>CAMAS OCUPADAS<br><b>00</b> | CAMAS OCUPADAS<br><b>00</b>   |
| CAMAS DISPONIBLES<br><b>33</b>  | CAMAS DISPONIBLES<br><b>65</b>  | CAMAS DISPONIBLES<br><b>201</b>   | CAMAS DISPONIBLES<br><b>11</b>  | CAMAS DISPONIBLES<br><b>02</b>  | CAMAS DISPONIBLES<br><b>312</b>   |

# CAMAS DE HOSPITALIZACIÓN E INTERNAMIENTO POR CADA ENTIDAD NO COVID

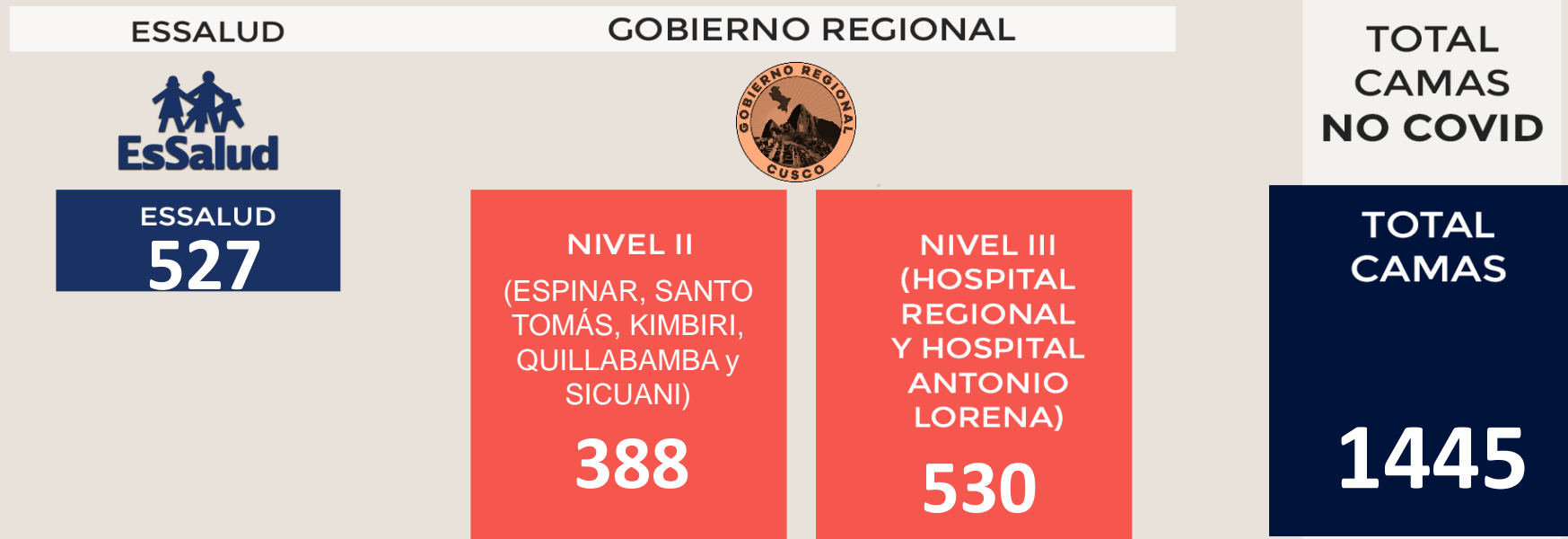

## CAMAS UCI POR CADA ENTIDAD

|                   | HOSPITAL REGIONAL CUSCO | HOSPITAL ANTONIO LORENA | HOSPITAL QUILLABAMBA | HOSPITAL ADOLFO GUEVARA VELAZCO | CLÍNICAS PRIVADAS |    |
|-------------------|-------------------------|-------------------------|----------------------|---------------------------------|-------------------|----|
| TOTAL CAMAS       | 05                      | 01                      | 01                   | 00                              | 04                | 11 |
| CAMAS DISPONIBLES | 05                      | 01                      | 01                   | 00                              | 04                | 11 |

# CASOS Y DEFUNCIONES POR COVID-19, 2023

Datos a nivel provincial  
hasta el día de hoy



DEFUNCIONES

CASOS

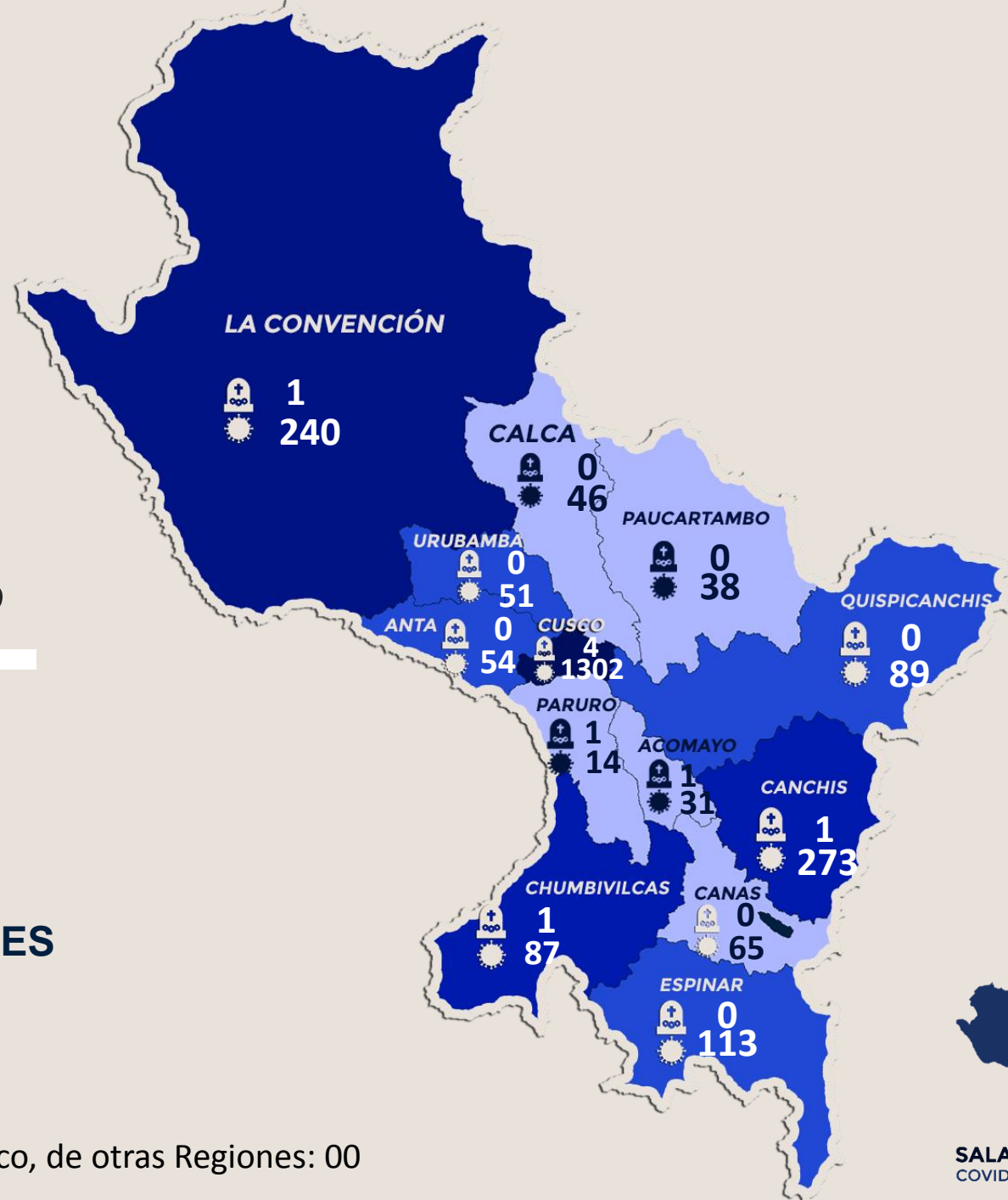

NOTA: Fallecidos en Cusco, de otras Regiones: 00



SALA SITUACIONAL  
COVID-19, REGIÓN CUSCO



Hagamos  
**HISTORIA**



*Puede encontrar mayor información sobre el COVID-19 en la Región Cusco visitando nuestra “Sala Virtual” y “Sala de Análisis de la Pandemia”*

[SALA VIRTUAL GERESA CUSCO](#)

[https://geresacusc.shinyapps.io/GERESA\\_dashboard/](https://geresacusc.shinyapps.io/GERESA_dashboard/)



**SALA SITUACIONAL**  
COVID-19, REGIÓN CUSCO